

**Relatore:** Dipl. Ing. **Sonja Appelt** (nella foto in basso a sinistra)

- *Ingegnere meccanico*
- *Pareggiatore certificato dal Dr. Strasser*
- *Ha fatto corsi da KC LaPierre e Pete Ramey*

**Pubblicazioni:**

- *"Feeding the Hoof" e "Thermography of the Hoof"*  
*Proceedings of Strasser Word Conference, 2006*



DI Sonja Appelt  
Eibenweg 1  
A-9241 Wernberg  
office@wildhorse.at  
[www.wildhorse.at](http://www.wildhorse.at)  
+43 664 826 2312

- ✓ Termografia                      Analisi del Fieno
- ✓ Stallaggio Ottimizzato        Sistemi d'Alimentazione
- ✓ Alimentazione Minerale + Cura dello Zoccolo Scalzo



Centro di Attività  
Integrate®

# Il Cavallo Scalzo Sano Senza Ferri

Mantenimento      Movimento



Pareggio      Alimentazione

**Pareggio, alimentazione e mantenimento  
nel rispetto della natura e della genetica  
del cavallo**

## Corso:

# Il Cavallo Scalzo – Sano Senza Ferri

29 - 31 ottobre 2010

Centro di Attività Integrate – UISP, Via Lonato 62, 00188  
Roma

### Venerdì, 29/10/10 - 16:00 – 19:00

- ✓ Condizioni di vita dei cavalli selvaggi e dei cavalli in cattività
- ✓ Fondamenti di anatomia e funzionamento dello zoccolo
- ✓ Gli attrezzi e come utilizzarli
- ✓ La sferratura
- ✓ Primi allenamenti con gli attrezzi – **parte pratica**
- ✓ Problemi frequenti dello zoccolo e loro origine (navicolite, laminite, setole, sensibilità, zoccoli contratti...)
- ✓ Gli effetti della cura tradizionale e ferratura

### Sabato, 30/10/10 - 09:00 – 18:00

- ✓ Il pareggio dello zoccolo scalzo
- ✓ Valutazione dello zoccolo con esempi
- ✓ Lavorazione di un preparato di zoccolo – **parte pratica**
- ✓ L'effetto della stabulazione dei cavalli sullo zoccolo e sul cavallo
- ✓ Le condizioni del fondo per il recupero dello zoccolo

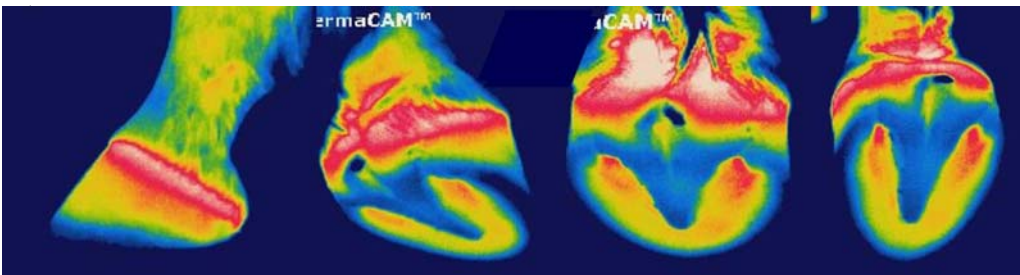

### Domenica, 31/10/10 - 09:00 – 16:00

- ✓ Riconoscimento dei segni di dolore al cavallo
- ✓ Ripercussioni dei problemi dello zoccolo sull'organismo del cavallo
- ✓ Scarpette – impiego, costi e calzabilità
- ✓ La lavorazione di un preparato di zoccolo con problemi – **parte pratica**
- ✓ Le sezioni degli zoccoli lavorati – **parte pratica**
- ✓ Fondamenti dell'alimentazione del cavallo
- ✓ L'effetto delle vitamine, dei minerali ed oligominerali sulla crescita dello zoccolo
- ✓ Gli integratori speciali per gli zoccoli e per le articolazioni

### Tariffe di partecipazione:

Il corso completo 270,00 € + IVA  
Solo la teoria 230,00 € + IVA  
Per soci UISP IVA esente: possibilità tesseramento  
in loco portando certificato medico att. non agon.

Pernottamento con colazione 25,00 € a pers. In  
doppia  
Pranzo 15,00 €/pasto

Cena al menù

### Prenotazione:

0633612710; stallaattiva@gmail.com.

È necessario portare guanti e pantaloni di lavoro per la parte pratica. Gli attrezzi professionali (raspa e coltello) possono essere comprati durante il corso.

È possibile portare anche l'immagine dei vostri cavalli per un giudizio. Scattare le foto di tutto il cavallo laterale e per ogni zoccolo da parte anteriore, laterale ed inferiore (suola).

